木造住宅をお考えの方へ

アルキデザイン

宮崎建築士事務所

熊本県知事登録

第5075号

熊本市東区下南部

一丁目3-141

TEL:090-9566-6290

info@archi-de.com

業務内容

<input type="checkbox"/> 設計・監理業務	工事代金の8%
<input type="checkbox"/> 確認申請	200,000円から
<input type="checkbox"/> 耐震診断（一般診断）	50,000円（補助金の場合5,500円）
<input type="checkbox"/> 耐震診断・証明書発行	110,000円
<input type="checkbox"/> 耐震診断・補強計画・証明書発行	150,000円
<input type="checkbox"/> 建物状況調査	30,000円
<input type="checkbox"/> フラット35適合証明業務	44,000円
<input type="checkbox"/> 増改築等証明書	33,000円
<input type="checkbox"/> 熊本市戸建木造住宅耐震改修事業	385,000円（100万補助金申請含む）
<input type="checkbox"/> その他木造住宅に関わる申請はご相談ください。	

Profile

宮崎 大介 miyazaki taisuke

- 二級建築士
 - 既存住宅現況検査技術者
 - 熊本市戸建木造住宅耐震診断士
 - フラット35適合証明技術者
 - 2009年 住宅メーカーを経て若杉建築設計工房に入所
 - 2013年 アルキデザイン・宮崎建築士事務所を設立
 - 2013年 大津ベース オートバイガレージ新築
 - 2014年 宇土の家 住宅新築 土間の家
 - 2014年 耐震診断業務開始
 - 2016年 長嶺南の家 住宅改築 築30年のリノベーション
 - 2018年 川尻の家 住宅改築 レンガ倉庫から住宅に改築
 - 2020年 弓削の家 住宅新築 ガレージハウス
 - 住宅への想い/「なんだか心地良いね」と暮らせる空間造り
 - 趣味/オートバイ・ソロキャンプ・mini・アンティーク
-

長嶺南の家

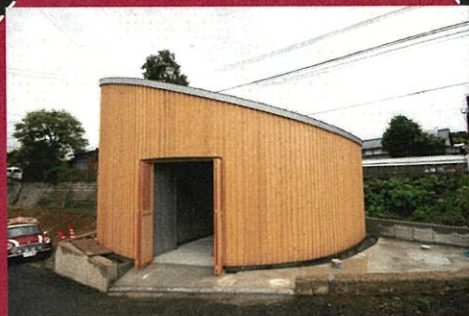

大津ベース

渡鹿リフォーム

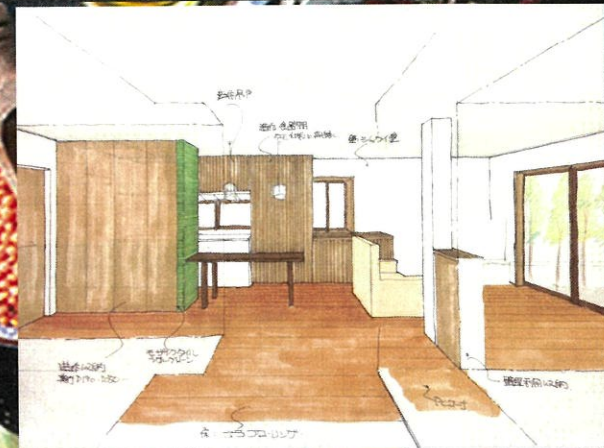

弓削の家 2



宇土の家

宇土の家

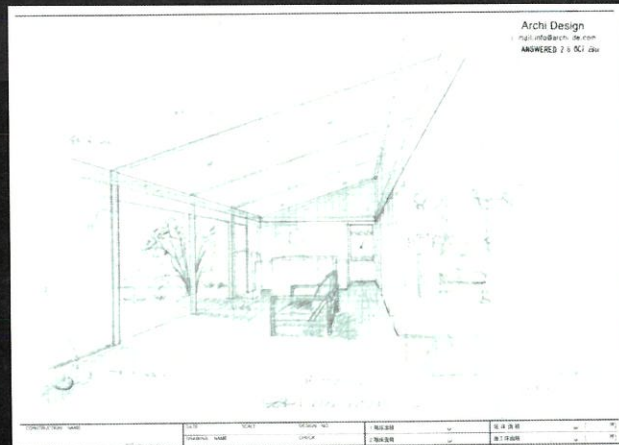

アルキデザイン
宮崎建築士事務所
熊本県知事登録 第5075号
熊本市東区下南部1丁目3-141
TEL 090-9566-6290
INFO@ARCHI-DE.COM

